



REPUBLIQUE DU SENEGAL

MINISTERE DE L'AGRICULTURE, DE LA SOUVERAINETE
ALIMENTAIRE ET DE L'ELEVAGE (MASAE)

SOCIETE NATIONALE D'AMENAGEMENT ET D'EXPLOITATION DES TERRES DU DELTA
DU FLEUVE SENEGAL ET DES VALLEES DU FFLEUVE SENEGAL ET DE LA FALEME (SAED)

***BULLETIN HEBDOMADAIRE DE SUIVI
DES CAMPAGNES DE LA SSC 2026 ET DE
LA SSF 2025/2026***

N° 2026-16 – 21 avril 2026.

***Vers la fin de la mise en place des cultures
de la Saison Sèche Chaude 2026***

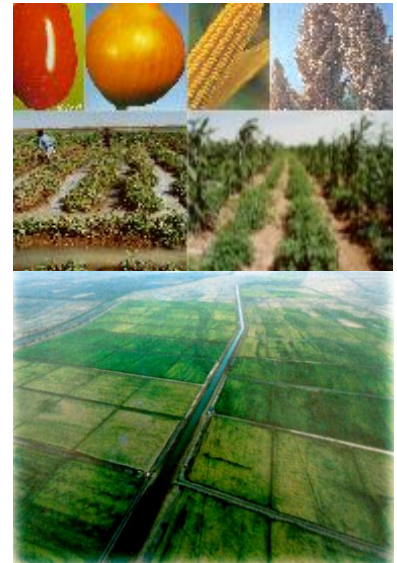

POINT SUR :

- LA CAMPAGNE DE LA SAISON SECHE CHAUDE (SSC) 2026
- LA CAMPAGNE DE SAISON SECHE FROIDE 2025/2026

Société Nationale d'Aménagement et d'Exploitation des terres du Delta du Fleuve Sénégal et des Vallées du Fleuve Sénégal et de la Falémé (SAED).

Nous sommes *sur le Web !*

Rendez-nous visite à l'adresse : www.saed.sn

SAED BP. 74, Km10 Route de Rosso – Saint-Louis – Tél. : 33 938 22 00 – Télécopie : 33 938 22 01 – E-mail : saed@saed.sn ou saed@orange.sn

I. La campagne de la Saison Sèche Chaude 2026

I.1 Financement de la production

Le volume de crédit retenu, pour le financement de la production agricole, de la campagne de Saison Sèche Chaude 2026, retenu porte sur un montant de **3 470 799 093 F CFA** correspondant à une superficie de **8 790 hectares** contre **4 837 733 285 F CFA** soit à une superficie de **10 596 hectares** en SSC 2025 (LBA/Zone Nord, Février 2026).

En résumé, une contraction significative des volumes de crédit (LBA Zone Nord)) impacte la dynamique. La baisse du volume financier alloué par rapport à la campagne précédente explique l'incapacité de nombreux producteurs à lancer, entre autres, la préparation de leurs sols, bloquant la chaîne opérationnelle.

Le 1^{er} comité de crédit de LBA/Zone EST s'est tenue le 04/03/2026 et, a accordé le financement de 11 dossiers de crédit, toutes spéculations confondues, pour un montant global de **58 500 000 FCFA**, correspondant à une superficie totale de **163,25 ha** (LBA/Zone Est, mars 2026).

I.2 Prévisions de mise en valeur et réalisations de la SSC 2026

La superficie totale à mettre en valeur pour la Saison Sèche Chaude 2026 est estimée à **53 665 hectares**. Conformément au contrat programme signé entre l'État et la filière rizicole. La riziculture couvrira **51 622 hectares** atteignant ainsi 96 % des objectifs de mise en valeur de la SSC 2026.

Tableau 1 : Prévisions révisées de mise en valeur et réalisations par délégation, de la SSC 2026

Délégations	Prévisions (ha)		Sup façon- nées (ha)	Semis/repiquage (ha)					Taux Réalisation	
	Totales	Dont Riz		Riz	Gombo	Patate	Arachide	Autres		Total
Dagana	34 550	34 500	33 246	32 559	85	0	0	167	32 810	95%
Lac de Guiers	4 483	3 100	3 024	2 759	4	43	31	149	2 986	67%
Podor	11 032	10 622	7 499	5 047	72	0	1	297	5 416	49%
Matam	3 150	3 000	3 050	2 160	66	0	5	103	2 334	74%
Bakel	450	400	312	222	39	0	0	61	322	71%
Total	53 665	51 622	47 131	42 748	264	43	0	776	43 831	82%
SSC 2025	43 997	40 853	46 014	42 720	188	67	79	356	43 410	99%
Ecart	9 667	10 769	1 116	27	76	-24	-79	421	420	-

Source : Suivi Hebdo, Délégations SAED, réalisations SSC 2026 au_21_avril_2026

Les opérations de préparation du sol sont presque bouclées dans toutes les zones de production de la Rive Gauche du Fleuve Sénégal et, se chiffrent provisoirement à **47 131 ha** contre **46 014 ha** en SSC 2025. Parallèlement les semis se chiffrent présentement à **43 831 ha** emblavés, toutes spéculations confondues, contre **43 410 ha** en saison sèche chaude 2025, à la même date, correspondant à une hausse de **420 ha**.

II. La campagne de la Saison Sèche Froide 2025/2026

II.1 Financement de la production agricole

Le volume de crédit retenu par La Banque Agricole (LBA/Zone Nord, pour le financement de la production agricole de la campagne de Saison Sèche Froide 2025/2026, se chiffre **762 135 128 F CFA**,

correspondant à une superficie égale à **750 hectares**, contre **729 296 653 CFA** pour la SSF 2024/2025, pour une superficie de **731 hectares** (LBA/Zone Nord, Octobre 2025).

La situation des dépôts de demande de crédit auprès de LBA Zone/Est fait état de 20 dossiers d'un montant total de 175 000 000 francs, correspondant aux besoins de financement de 224 ha de maraîchage (Novembre 2025).

II.2 Prévisions de mise en valeur de la Saison Sèche Froide 2025/2026 (AN5 LM13)

Les prévisions révisées de mise en valeur de la Saison Sèche Froide 2025/2026 portent sur **26 931 ha** et restent dominées par l'oignon, le maïs et la tomate industrielle avec respectivement 33%, 16% et 13% des objectifs de mise en valeur.

Tableau 2 : Prévisions révisées de mise en valeur et réalisations pour la Saison Sèche Froide 2025/2026

Spéculations	Dagana		Lac		Podor		Matam		Bakel		Vallée		
	Prév.	Réal.	Prév.	Réal.	Prév.	Réal.	Prév.	Réal.	Prév.	Réal.	Prév.	Réal.	% réal.
Tomate	1 750	1 209	259	78	1 616	611	0	0	0	0	3 625	1 898	52%
Oignon	1 900	2 154	856	782	4 780	2 686	1 000	684	310	189	8 846	6 493	73%
Maïs	1 500	1 830	0	0	1 250	260	1 500	500	130	32	4 380	2 622	60%
Pomme de Terre	350	140	2 719	4 108	0	0	0	26	0	0	3 069	4 273	139%
Patate douce	350	81	741	811	0	0	0	0	0	0	1 091	891	82%
Gombo	0	260	140	66	0	461	0	81	0	19	140	886	-
Manioc	0	20	1 173	1 236	0	5	0	0	0	0	1 173	1 261	108%
Pastèque	0	31	0	0	0	6	0	0	0	0	0	37	-
Arachide	0	25	745	383	0	7	0	0	0	0	745	415	56%
Piment	300	98	0	0	107	68	0	28	0	304	407	498	122%
Autres	850	1 728	1 526	1 304	484	513	200	313	395	102	3 455	3 960	115%
Total	7 000	7 575	8 159	8 766	8 237	4 616	2 700	1 631	835	645	26 931	23 234	86%
SSF. 2024_2025	5 950	6 389	15 095	7 946	8 237	5 185	1 800	2 201	500	485	31 582	22 206	70%
Ecart	1 050	1 186	-6 936	820	0	-569	900	-570	335	160	-4 651	1 028	-

Source : Suivi Hebdo, Délégations SAED, réalisations au_21_avril_2026

Superficie Cultivée
(en ha)

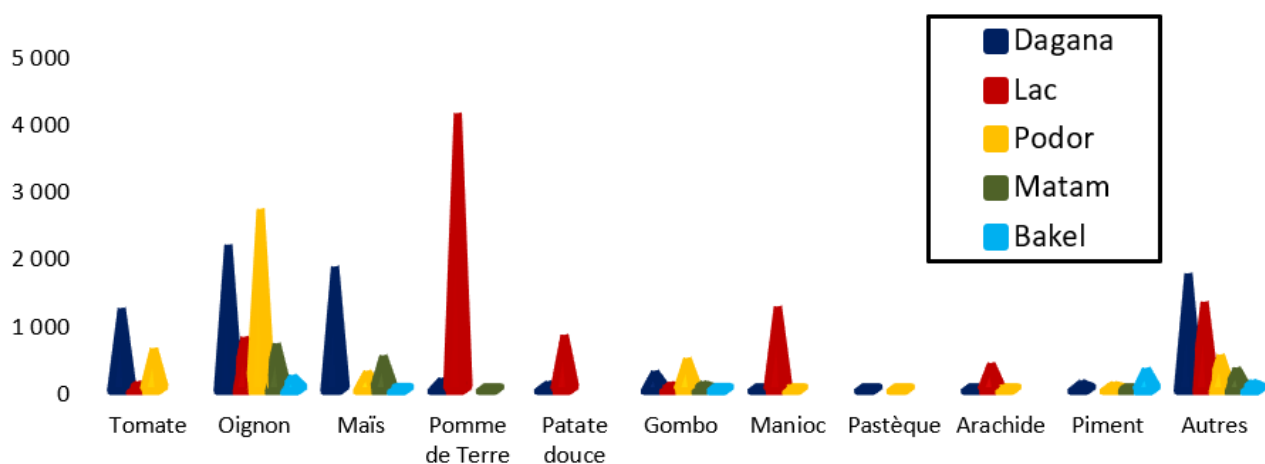

Mise en valeur provisoire de la SSF 2025/26, toutes spéculations confondues, par délégation